

Kontakt

Email:

MPN@mh-hannover.de

Webpage:

www.mpn-hannover.de

Anmeldung Sprechstunde:

Frau F. GÜNGÖR
(t) (+49) 511 532-3148

Sekretariat:

Frau B. GÄULKE
Frau J. SCHICKA
Frau K. PRIBBENOW

Klinik für Hämatologie, Hämostaseologie,
Onkologie und Stammzelltransplantation
Medizinische Hochschule Hannover (MHH)

Carl-Neuberg-Str. 1, 30625 Hannover

(t) (+49) 511 532-3020
(f) (+49) 511 532-8041

Kooperationen



GERMAN
STUDY
GROUP
M P N



CML-STUDIENGRUPPE

mpn-netzwerk.de



e. V. Selbsthilfeforem für Betroffene von
Myeloproliferativen Neoplasien



Klinische Studien

Wir bieten aktuell klinische Studien zu
folgenden MPN-Erkrankungen an:

- Polycythaemia vera (PV)
- Essenzielle Thrombozythämie (ET)
- Myelofibrose (PMF, SMF)
- CML

Wir informieren Sie über neue Studien auf
unserer Website:

<https://www.mhh.de/haematologie/schwerpunkte/mpn>

MHH

Medizinische Hochschule
Hannover

Klinik für Hämatologie,
Hämostaseologie,
Onkologie und
Stammzelltransplantation

Direktor: Prof. Dr. F. Heidel



GERMAN
STUDY
GROUP
M P N



Schwerpunkt- Zentrum MPN

Myeloproliferative Neoplasien

MPN Schwerpunkt Team



Prof. Dr. F. Heidel
FA Innere Medizin,
Hämatologie/Onkologie
Sprecher Deutsche MPN
Studiengruppe (GSG-MPN)
Leitung des MPN Zentrums



OÄ Dr. S. Isfort
FÄ Innere Medizin,
Hämatologie/Onkologie
Leitgremium GSG-MPN
Stv. Leitung MPN Zentrum
SP Klinische Studien

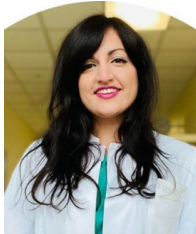

Dr. V. Panagiota
FÄ Innere Medizin
SP Stammzell-Transplantation
und Zelltherapie bei MPN



Prof. Dr. A. Tiede
FA Innere Medizin,
Hämatologie/Onkologie,
Hämostaseologie
Leiter SP Hämostaseologie
SP Gerinnung bei MPN

Klinisches Portfolio

- **Zweitmeinungen** bei Erstdiagnose und im Verlauf
- **Beratung** bei Neueinstellung bzw. Umstellung der MPN-Medikation
- **MPN-Diagnostik** (klinische Diagnostik, Zytologie, Molekulare Diagnostik, Gerinnungs-Diagnostik)
- **Schwangerschaften** bei MPN und CML (MPN-Einstellung, Gerinnung, Beratung Hochrisiko-Schwangeren-Sprechstunde)
- Beratung Indikation und Durchführung einer **allogenen Stammzell-Transplantation**
- Gerinnungsstörungen bei MPN, schwere **Thrombosen und Blutungen**
- Beratung zu **klinischen Studien** und neu zugelassenen Medikamenten
- Möglichkeit zur Teilnahme am MPN-**Register** der Deutschen MPN Studiengruppe (GSG-MPN)
- **Seltene MPN-Erkrankungen** (z.B. CNL) und unklare Myeloproliferation (bei Verdacht)

Sprechstunden

Dienstags, 8:00-15:00

MPN-Schwerpunktsprechstunde
Prof. Dr. F. Heidel
Dr. S. Isfort

MPN-Gerinnungssprechstunde
Prof. Dr. A. Tiede, Fr. Dr. Dobbstein

MPN-Transplantations-Sprechstunde
Dr. V. Panagiota, Dr. Dr. M. Stadler