

## ANMELDECoupon

Bitte bis **1. April/ 1. September 2024**  
anmelden, per E-Mail, Fax oder Post senden an:

### Regina Jäger, Sekretariat Prof. Dr. C. v. Kaisenberg

Klinik für Frauenheilkunde und Geburtshilfe  
(Direktor: Prof. Dr. P. Hillemanns)  
Medizinische Hochschule Hannover  
Carl-Neuberg-Str. 1, 30625 Hannover  
Telefon: 0511 532-6040  
Fax: 0511 532-166040  
E-Mail: jaeger.regina@mh-hannover.de

zum Hands-on Training @ 11-13<sup>+6</sup> SSW  
Samstag den 20. April 2024 melde ich mich an.

zum Hands-on Training @ 20-22<sup>+6</sup> SSW  
Samstag den 14. September 2024 melde ich mich an.

Preis (inkl. Kaffee, Mittagessen): 190,00 € pro Kurs  
Preis (für online Teilnahme allein): 100,00 € pro Kurs

Die Gebühren für den ersten und/ oder zweiten Termin über-  
weise ich auf das Konto der MHH, DE15 2505 0180 0000 3703  
71, BIC: SPKHDE2HXXX, mit Vermerk „Fonds 19531107“  
und Angabe des Namens des Teilnehmers.

Bitte in Blockbuchstaben ausfüllen:

Name, Vorname, Titel

Stempel | Adresse

Telefon

E-Mail

Fortbildungsnummer

Gemäß EU Datenschutz-Grundverordnung (EU-DSGVO) willigen Sie mit Ihrer verbindlichen Veranstaltungsanmeldung in die Verarbeitung der Sie betreffenden personenbezogenen Daten zum Zwecke der Durchführung der Veranstaltung ein.

## VORTRAGENDE UND TUTOREN

- Prof. Dr. **C. v. Kaisenberg**, Pränatalmedizin MHH
- Dr. **L. Brodowski**, Pränatalmedizin MHH
- Frau Dr. **V. Dütemeyer**, Pränatalmedizin MHH
- Dr. **M. Kruppa**, Pränatalmedizin MHH
- Dr. **R. Menkhaus**, Kinderwunsch & Pränatalmed Minden
- Dr. **M. Dumschat**, Kinderwunsch & Pränatalmed Minden
- Dr. **C. Schütte**, MVZ, Braunschweig
- Frau Dr. **G. Dietrich**, HumGen Peine
- Frau Dr. **S. Grebe**, Klinikum Oldenburg

## VERANSTALTUNGSORT FÜR BEIDE KURSE

Klinik für Frauenheilkunde und Geburtshilfe  
Gebäude K11, MHH,

Empfang und Registrierung: Konferenzraum  
(direkt neben dem Eingang der Frauenklinik),

Praktischer Unterricht in den Räumen der  
Pränatalmedizin-Ambulanz, Gebäude K11, MHH

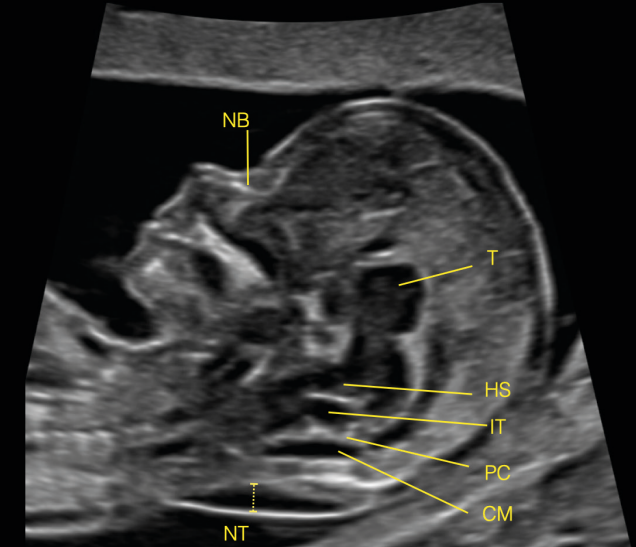
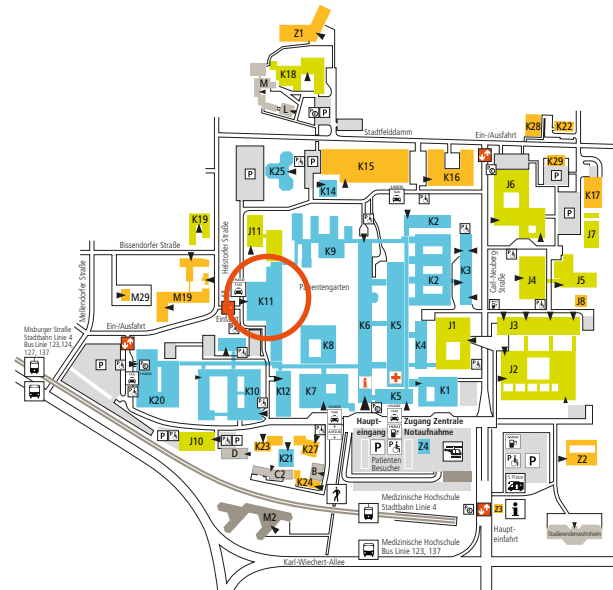

### HANDS-ON TRAINING (HYBRID)

# EINLADUNG

Die neue AWMF S2e-Leitlinie 085-002

Ersttrimester Diagnostik und Therapie @ 11-13<sup>+6</sup> SSW  
Was ist relevant für den niedergelassenen Frauenarzt?

Samstag, 20. April 2024 @ 11-13<sup>+6</sup> SSW

Samstag, 14. September 2024 @ 20-22<sup>+6</sup> SSW

8:30 - 15:15 Uhr

Sehr geehrte Kolleginnen und Kollegen,

die Anwendung des Ultraschalls als potente Screeninguntersuchung erfordert profundes Wissen, gute praktische Fähigkeiten für das Einstellen der Standardebenen sowie evidence-basierte Softwarealgorithmen.

Ärzte orientieren sich am Facharztstandard, der den gegenwärtigen Stand von Wissenschaft und Technik wiedergibt. Dieser wird durch Publikationen definiert. Das „auf dem Stand halten“ durch das Lesen von Publikationen ist jedoch eine große Herausforderung.

Gut geschriebene, leicht lesbare Leitlinien bereiten die vorliegende wissenschaftliche Evidenz auf und schaffen einen einfachen Zugang zum Stand des Wissens.

AWMF Leitlinien werden häufig auch für die Definition des Facharztstandards herangezogen, obgleich sie nicht unmittelbar haftungsbegründend oder entlastend sind.

Im November 2023 wurde die **AWMF S2e 085-002 Leitlinie Ersttrimester Diagnostik und Therapie @ 11-13<sup>+6</sup> Schwangerschaftswochen** als Konsultationsfassung veröffentlicht. Damit wurde – nach Qualitätsanforderungen der DEGUM zum Ersten Trimenon – erstmalig eine Leitlinie zum ersten Trimenon bei der AWMF publiziert.

Die neue Leitlinie hat die vorliegende Evidenz für die folgenden Themen aufgearbeitet: rechtliche Grundlagen, Screening für Chromosomenstörungen ('combined test', NIPT), frühe strukturierte Fehlbildungsdiagnostik, abnormale Plazentation (FGR und PET), Frühgeburt, abnormal invasive Plazenta und Vasa praevia und abnormale Glukosetoleranz und LGA.

Die Information ist in Handlungsempfehlungen und Hintergrundtexten wiedergegeben.

Zu dieser Veranstaltung und dem praktischen Hands-on Training an Patientinnen @11-13<sup>+6</sup> SSW und 20-22<sup>+6</sup> SSW laden wir Sie herzlich ein.

Prof. Dr. C. v. Kaisenberg

Prof. Dr. P. Hillemanns

## PROGRAMM

### des Hands-on Workshops 20. April 2024

Erst-Trimester Kurs (11-13<sup>+6</sup> SSW)

<b>8:30 Uhr</b>	Empfang/ Registrierung
<b>9:00 Uhr</b>	Begrüßung
<b>9:15-10:45 Uhr</b>	Die AWMF LL 11-13 <sup>+6</sup> SSW: Einführung
	Screening für Chromosomenstörungen @ 11-13 <sup>+6</sup> SSW (combined test, NIPT) 30'
	Screening für Fehlbildungen 30'
	Screening für abnormale Plazentation (PET, FGR) 30'
<b>10:45-11:00 Uhr</b>	Diskussion
<b>11:00-11:30 Uhr</b>	Kaffeepause
<b>11:30-13:00 Uhr</b>	(90') Praktische Übungen
<b>13:00-13:30 Uhr</b>	Mittagessen
<b>13:30-15:00 Uhr</b>	(90') Praktische Übungen
<b>15:15 Uhr</b>	Ende der Veranstaltung

## PROGRAMM

### des Hands-on Workshops 14. September 2024

Zweit-Trimester Kurs (20-22<sup>+6</sup> SSW)

<b>8:30 Uhr</b>	Empfang/ Registrierung
<b>9:00 Uhr</b>	Begrüßung
<b>9:15-10:05 Uhr</b>	Fehlbildungsdiagnostik von Zwillingen, Management von Komplikationen monochorialer Zwillinge, das Zwillingstransfusionssyndrom, TAPS, TRAP, sIUGR, (FMF UK, DEGUM, ISUOG) 50'
<b>10:05-10:30 Uhr</b>	Neurosonographie (ISUOG LL) 25'
<b>10:30-11:00 Uhr</b>	Fetale Echokardiographie, Standard ebenen und Beispiele 30'
<b>11:00-11:30 Uhr</b>	Kaffeepause
<b>11:30-13:00 Uhr</b>	(90') Praktische Übungen
<b>13:00-13:30 Uhr</b>	Mittagessen
<b>13:30-15:00 Uhr</b>	(90') Praktische Übungen
<b>15:15 Uhr</b>	Ende der Veranstaltung

**Die Zertifizierung** durch die ÄK Niedersachsen sowie die DEGUM ist beantragt.

Wir danken den Firmen GE, Philips, Toshiba und Samsung für die freundliche Unterstützung der Veranstaltung