



Klinik für Zahnerhaltung, Parodontologie und Präventivzahnmedizin

Direktorin: Prof. Dr. N. Schlüter

Anmeldung Tel. 532 - 48 33
Chefsekretariat: Frau A. Seidler Tel. 532 - 48 15

E-Mail: Zahnerhaltung.Sekr@mh-hannover.de

Allgemeine Sprechstunde:
Mo. - Fr. 8.30 - 12.00 Uhr Tel. 532 - 48 33

Bevor Sie sich an eine der nachfolgend aufgeführten Spezial-Sprechstunden wenden, ist eine Erst- oder Grunduntersuchung in der allgemeinen Sprechstunde erforderlich.

Spezial-Sprechstunden:
E-Mail: Zahnerhaltung-AD@mh-hannover.de

Ästhetisch-restaurative Zahnerhaltung

Parodontitis / Periimplantitis:
Prävention, Therapie und Nachsorge

Nicht-kariesbedingte Zahnhartsubstanzdefekte (z.B. Erosionen)

Zahnerhaltung und Parodontologie bei Allgemeinerkrankungen

Zahnerhaltung und Prävention für Jung (Kinderzahnheilkunde) und Alt (Gerostomatologie)

Zahntrauma (Zahnverletzung durch Unfall)

Interdisziplinäre parodontal-prothetische Sprechstunde

Interdisziplinäre Mundschleimhaut-Sprechstunde

Anfahrt

Mit der Stadtbahn (Üstra): Linie 4 Richtung Roderbruch, Haltestelle Misburger Straße

Mit dem Bus (Üstra): Linie 123, 124, 127, 137 Haltestelle Misburger Straße

Mit der Deutschen Bahn: S3, S6, S7 Haltestelle Karl-Wiechert-Allee, umsteigen in Linie 4 Richtung Roderbruch, Haltestelle Misburger Straße

Mit dem Auto:
Aus Richtung Kassel oder Hamburg auf der A7 weiter auf der A37/B6 in Richtung Hannover.

Aus Richtung Dortmund oder Berlin auf der A2 weiter auf der A37/B6 in Richtung Hannover.

Auf der A37/B6 folgen Sie der Beschilderung zur MHH über die Karl-Wiechert-Allee.

*Bitte geben Sie in Ihrem Navi „Helstorfer Str. 3“ ein.
Das Gebäude K20 ist die Zahnklinik.*

Zentrum Zahn-, Mund- und Kieferheilkunde

Das Zentrum Zahn-, Mund- und Kieferheilkunde der Medizinischen Hochschule Hannover hat seine Kernaufgaben in Lehre, Forschung und Krankenversorgung. Dieser Flyer zeigt das Angebot im Bereich Krankenversorgung.

Kliniken zertifiziert nach DIN EN ISO 9001:2015



Medizinische Hochschule Hannover
Carl-Neuberg-Str. 1
30625 Hannover

Tel. (0511) 532 - 4899
www.mh-hannover.de/zmk.html

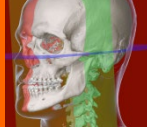

Klinik für Kieferorthopädie

Direktor: Prof. Dr. R. Schwestka-Polly

Anmeldung	Tel. 532 - 48 63
Poliklinik	Tel. 532 - 48 63
Chefsekretariat	Tel. 532 - 48 46

E-Mail: Kieferorthopaedie@mh-hannover.de

Sprechstunden:

Allgemeine Sprechstunde	Tel. 532 - 48 63
Privatsprechstunde	Tel. 532 - 48 56

Spezial-Sprechstunden:

Lingualtechnik	Tel. 532 - 48 63
----------------	------------------

Kieferorthopädisch-kieferchirurgische Therapie	Tel. 532 - 48 63
--	------------------

Lippen-Kiefer-Gaumenspalten, kraniofaziale Fehlbildungen	Tel. 532 - 48 63
--	------------------

Alle Sprechstunden nach vorheriger Terminabsprache.

Bevor Sie sich an eine der aufgeführten speziellen Sprechstunden wenden, ist eine Grunduntersuchung erforderlich.

Klinik für Mund-, Kiefer- und Gesichtschirurgie

Direktor: Prof. Dr. Dr. N.-C. Gellrich

Anmeldung	Tel. 532 - 47 66
Poliklinik	Tel. 532 - 47 66
Referentin d. Geschäftsführung	Tel. 532 - 47 47
Chefsekretariat	Tel. 532 - 47 48

E-Mail: MKG-Chirurgie@mh-hannover.de

Sprechstunden:

Poliklinik – allgemeine, offene Sprechstunde	Tel. 532 - 47 66
Mo.-Fr. von 08-11 Uhr	
Privatsprechstunde (nach Terminvereinbarung)	Tel. 532 - 47 48
Stationäre Nachsorge	Tel. 532 - 47 66

Spezial-Sprechstunden: (nach Terminvereinbarung)	Tel. 532 - 4766
---	-----------------

- Orbita u. kraniofaziale Fehlbildungen
- Dysgnathien
- Tumore
- Mundschleimhautrekrankungen
- Bisphosphonat- und Medikamenten-assoziierte Kiefernekrosen
- Kiefergelenkserkrankungen
- Rekonstruktive Chirurgie

Implantatsprechstunde	Tel. 532 - 47 42
------------------------------	------------------

Lippen-Kiefer-Gaumenspalten	Tel. 532 - 47 48
------------------------------------	------------------

Plastische u. ästhetische Operationen	Tel. 532 - 4748
--	-----------------

Station 77	Tel. 532 - 48 71
-------------------	------------------

Klinik für Zahnärztliche Prothetik und Biomedizinische Werkstoffkunde

Direktorin: Prof. Dr. M. Stiesch

Anmeldung	Tel. 532 - 47 93
Poliklinik	Tel. 532 - 47 93
Referent d. Geschäftsführung	Tel. 532 - 47 73
Sekretariat	Tel. 532 - 47 77

E-Mail: Zahnaerztliche-Prothetik@mh-hannover.de

Sprechstunden:

Allgemeine Sprechstunde	Tel. 532 - 47 93
Privatsprechstunde	Tel. 532 - 47 73

Spezial-Sprechstunden: Implantat-Prothetik	Tel. 532 - 47 73
--	------------------

Implantat-Nachsorge	Tel. 532 - 47 87
---------------------	------------------

Vollkeramische / ästhetische Restaurationen	Tel. 532 - 47 73
---	------------------

Prothetik-Recall	Tel. 532 - 47 87
------------------	------------------

Defektprothetik und Epithetik	Tel. 532 - 47 77
-------------------------------	------------------

Kiefergelenkdiagnostik und -therapie	Tel. 532 - 47 77
--------------------------------------	------------------

Interdisziplinäre parodontal-prothetische Sprechstunde	Tel. 532 - 47 93
--	------------------

Prothetische Rehabilitation bei Lippen-Kiefer-Gaumenspalten	Tel. 532 - 47 93
---	------------------