

So gelangen Sie zur elektronischen Patientenakte in SAP

1. Sie melden sich mit Ihrer Kennung am PC an. Falls Sie bereits einen Zugang haben, geht es unter Punkt 2 weiter.
2. Sie klicken jetzt auf das **SAP Icon** (das sich auf den Desktop oder in der unteren Task-Leiste befindet).
3. Die weiteren Schritte sind ab Folie 2 gezeigt.
4. Sie melden sich aus SAP ab, indem Sie oben rechts auf das Feld  klicken.

Auch als Studierende/r unterliegen Sie der ärztlichen Schweigepflicht (§203 StGB). Die Belehrung über die Schweigepflicht haben Sie bei der Immatrikulation durch Ihre Unterschrift bestätigt.

- Sie dürfen über den Patienten nicht mit Dritten sprechen.
- Sie dürfen sich keine anderen als die ihnen zugeteilten Patientendaten anschauen. (Stichprobenartig wird der Zugriff auf SAP überprüft.)

Der Umgang mit SAP oder verwandten Patientendatenbanken gehört zum Lernziel des Modellstudiengangs. Nach Ihrem Studium werden Sie als Ärztin oder Arzt ausschließlich mit derartigen elektronischen Patientenakten bzw. –datenbanken arbeiten.

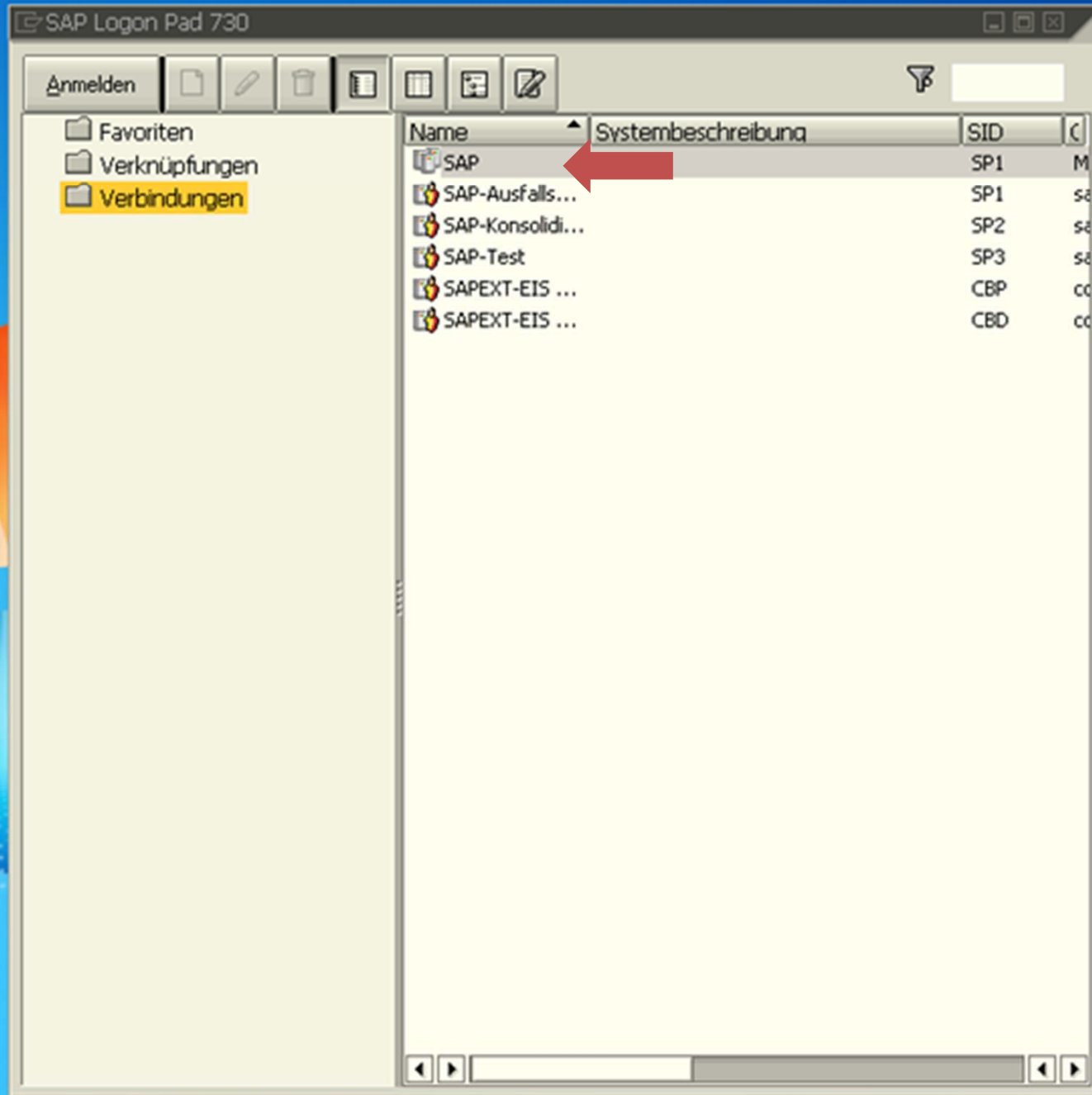

Neues Kennwort

Mandant 010

Benutzer

Kennwort *****

Anmeldesprache DE





- ▼ Favoriten
 - ✳ Patientenorganizer
 - ✳ Klinischer Arbeitsplatz 
 - ✳ IS-H: Klinischer Arbeitsplatz
- ▼ Benutzermenü für Sabine Schneidewind
 - ▷ Controlling
 - ▷ Dokumente
 - ▷ Geschäftspartner (Arzt, Krkh., Ktr., Deb.)
 - ▷ Geschäftspartner (Mitarbeiter)
 - ☐ IS-H: VersVerhältnis anzeigen
 - ☐ Pfad zuordnen
 - ☐ IS-H: DRG-Daten pflegen
 - ☐ Klinischer Arbeitsplatz
 - ☐ Patientenorganizer
 - ☐ ISH*MED-Leistungsauswertung
 - ▷ Patient
 - ▷ ambulanter Fall
 - ▷ Station
 - ☐ IS-H: Leistungserfassung fallbezogen
 - ▷ Klinisches System
 - ▷ KH-Struktur anzeigen
 - ▷ RKT - Med. Reklamationstem
 - ☐ IS-H Simulation Med. Doku. anzeigen
 - ☐ IS-H Simulation Med. Doku. pflegen
 - ▷ Hilfsfunktionen
 - ▷ Handbücher
 - ▷ Basis
 - ▷ Büro
 - ☐ Gerätepass nach MPG
 - ▶ Customizing-Kataloganzeige



Arbeitsumfeld

- Ernährungsmedizin
- DBEP32 DBEP13
- ENDP09, ENDP13
- GADP08
- Stationsarbeitsplatz Arzt**

- Belegung
- Beleg./FA
- Zugänge
- Abgänge
- Klin. Aufträge - Alle
- Klin. Aufträge - zu bestät
- Klin. Aufträge - mit Termi
- Dokumente (nur Fall)
- Dokumente (Patient)
- Brief Status DI IA DU
- Brief Status KO
- Brief Status FR

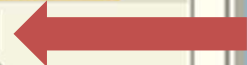

Funktionen

- Favoriten
 - Patientenorganizer
- Benutzermenü

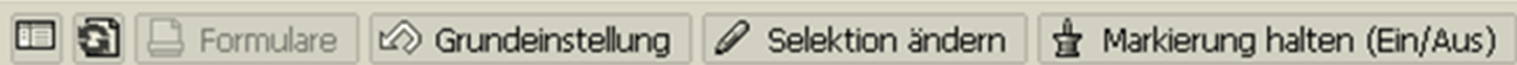

- Arbeitsumfeld
 - Ernährungsmedizin
 - DBEP32 DBEP13
 - ENDP09, ENDP13
 - GADP08
 - Stationsarbeitsplatz Arzt
 - Belegung**

Selektionsbild zur Belegungsliste

Einschränkungen

| | | |
|------------------------|------------|-----|
| Einrichtung | 10 | MHH |
| Datum | 22.10.2015 | |
| Zeit | 14:32:31 | |
| Fachabteilung | | [→] |
| Station | | [→] |
| Zimmer | | [→] |
| Behandelnder Arzt | | [→] |
| Aufnahme-/Besuchsgrund | | [→] |

Besuche anzeigen

Anwenden [X]

Nur die Station eingeben.

- Funktionen
 - Fav...
 - Anwenden [X]

- Benutzermenü

Formulare Grundeinstellung Selektion ändern Markierung halten (Ein/Aus)

Scan Lab.Probe Zugänge Leistungen pflegen offene Punkte Pat.stammdaten Akte Pat.termine Doku

DRG/Diag/Proz Hitliste Klin. Auftrag Labor Laborauftrag ALIDA PICS PACS BIRD KIK AID-Klin

Vitalwerte Sammel Vitalwerte Einzel DokuAP Leistungsnachverfassung OP Hilfe

Belegung 21 vom 22.10.2015 14:33 mit 26 Patienten

| Pf... | Zim... | B... | Gsp. | GP | F... | Patient | Geburtsdatum | BK... | La... | A | Rüc... | D | R | Freitext Diagnose |
|-------|--------|------|------|----|------|---------------|--------------|-------|-------|---|--------|---|---|--|
| 21 | 01 | 1 | | | | Patientenname | 30.02.1947 | K | | | | | | Leberzellkarzinom |
| | | 2 | | | | | | K | | | | | | Leberzellkarzinom |
| | | 3 | | | | | | K | | | | | | Harnstauungsniere |
| | | 4 | | | | | | K | | | | | | |
| | 02 | 1 | | | | | | K | | | | | | Let |
| | | 2 | | | | | | K | | | | | | Alkoholische Leberzirrhose |
| | | 3 | | | | | | K | | | | | | |
| | | 4 | | | | | | K | | | | | | Leberabszeß |
| | 03 | 1 | | | | | | K | | | | | | Zustand nach Lebertransplantation |
| | | 2 | | | | | | K | | | | | | Aszites |
| | 04 | 1 | | | | | | K | | | | | | Chronische Funktionsverschlechterung ein |
| | | 2 | | | | | | K | | | | | | Leberzellkarzinom |
| | 05 | 1 | | | | | | K | | | | | | Sonstige und nicht näher bezeichnete Zir |
| | | 2 | | | | | | K | | | | | | Akute Funktionsverschlechterung eines Le |
| | 06 | 1 | | | | | | K | | | | | | Leberzellkarzinom |
| | | 2 | | | | | | K | | | | | | Obstipation |
| | 07 | 1 | | | | | | K | | | | | | |
| | | 2 | | | | | | K | | | | | | |
| | 08 | 1 | | | | | | K | | | | | | Hyperkalzämie |
| | | 2 | | | | | | K | | | | | | Bösartige Neubildung Nebenniere, nicht ... |
| | | | | | | | | K | | | | | | |
| | 09 | 1 | | | | | | K | | | | | | Sonstige und nicht näher bezeichnete Zir |
| | | 2 | | | | | | K | | | | | | Chronische obstruktive Lungenkrankheit, |

Brille: Labordaten

Briefumschlag: Befunde

Zugänge 21 vom 22.10.2015 14:33 mit 1 Zugang

| Zugang am | Zeit | GP | Fachl.OE | Pf. OE | Patient | GebDatum | BKat. | LabD | A | D | R | Freitext |
|-----------|------|----|----------|--------|---------|----------|-------|------|---|---|---|----------|
| 22.10.15 | | | GAS | | | | K | | | | | |

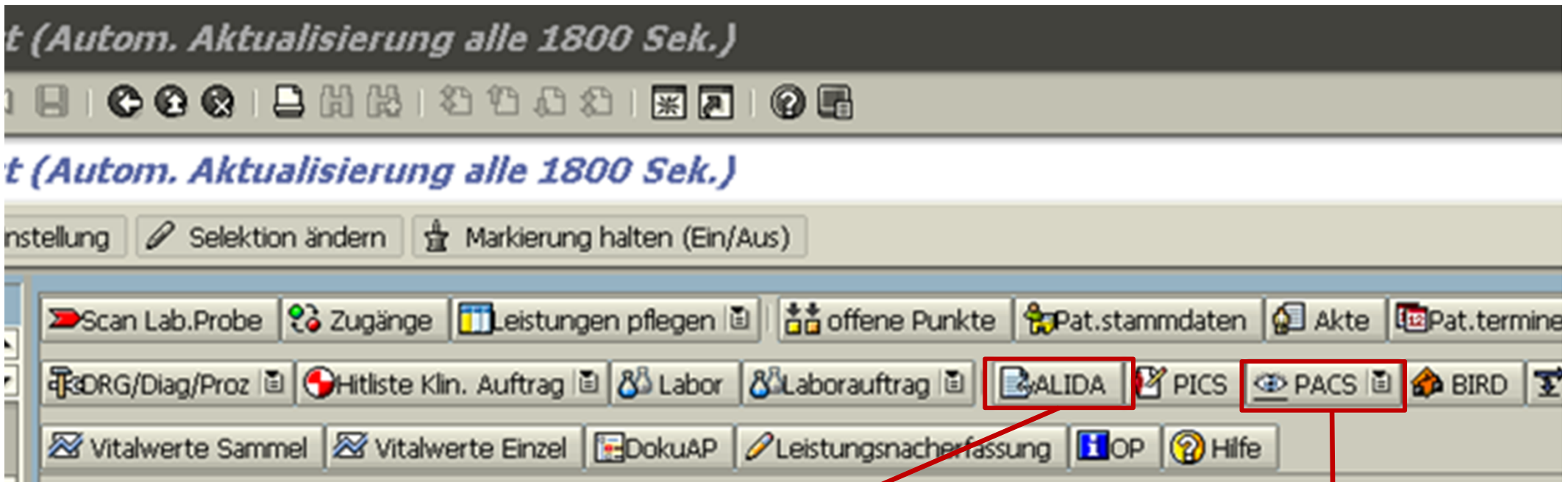

ALIDA:
ältere Patientendaten

PACS:
Röntgenbilder



Formulare Grundeinstellung Selektion ändern Markierung halten (Ein/Aus)

Abmelden aus SAP

- Arbeitsumfeld
- Belegung 21
- Beleg./FA
- Zugänge
- Abgänge
- Klin. Aufträge - Alle
- Klin. Aufträge - zu bestät
- Klin. Aufträge - mit Termi
- Dokumente (nur Fall)
- Dokumente (Patient)
- Brief Status DI IA DU
- Brief Status KO
- Brief Status FR
- DRG-Daten
- Belegung mit DRG-Daten
- Grouper-Freigabe
- Offene Laboraufträge

Scan Lab.Probe Zugänge Leistungen pflegen offene Punkte Pat

DRG/Diag/Proz Hitliste Klin. Auftrag Labor Laborauftrag ALID

Vitalwerte Sammel Vitalwerte Einzel DokuAP Leistungsnach Erfassung OP Hilfe

Belegung 21 vom 22.10.2015 14:33 mit 26 Patienten

| Pf... | Zim... | B... | Gsp. | GP | F... | Patient | Geburtsdatum | BK... | La... | A | Rüc... | D | R | Freitext Diagnose |
|-------|--------|------|------|----|------|---------------|--------------|-------|-------|---|--------|---|---|--|
| 21 | 01 | 1 | | | | Patientenname | 30.02.1947 | K | | | | | | Leberzellkarzinom |
| | | 2 | | | | | | K | | | | | | Leberzellkarzinom |
| | | 3 | | | | | | K | | | | | | Harnstauungsniere |
| | | 4 | | | | | | K | | | | | | |
| | 02 | 1 | | | | | | K | | | | | | Leberzellkarzinom |
| | | 2 | | | | | | K | | | | | | Alkoholische Leberzirrhose |
| | | 3 | | | | | | K | | | | | | |
| | | 4 | | | | | | K | | | | | | Leberabszeß |
| | 03 | 1 | | | | | | K | | | | | | Zustand nach Lebertransplantation |
| | | 2 | | | | | | K | | | | | | Aszites |
| | 04 | 1 | | | | | | K | | | | | | Chronische Funktionsverschlechterung ein |
| | | 2 | | | | | | K | | | | | | Leberzellkarzinom |
| | 05 | 1 | | | | | | K | | | | | | Sonstige und nicht näher bezeichnete Zir |
| | | 2 | | | | | | K | | | | | | Akute Funktionsverschlechterung eines Le |
| | 06 | 1 | | | | | | K | | | | | | Leberzellkarzinom |
| | | 2 | | | | | | K | | | | | | Obstipation |
| | 07 | 1 | | | | | | K | | | | | | |
| | | 2 | | | | | | K | | | | | | |
| | 08 | 1 | | | | | | K | | | | | | Hyperkalzämie |
| | | 2 | | | | | | K | | | | | | Bösartige Neubildung Nebenniere, nicht ... |
| | | | | | | | | K | | | | | | |
| | 09 | 1 | | | | | | K | | | | | | Sonstige und nicht näher bezeichnete Zir |
| | | 2 | | | | | | K | | | | | | Chronische obstruktive Lungenkrankheit, |

Zugänge 21 vom 22.10.2015 14:33 mit 1 Zugang

| Zugang am | Zeit | GP | Fachl.OE | Pf. OE | Patient | GebDatum | BKat. | LabD | A | D | R | Freitext |
|-----------|------|----|----------|--------|---------|----------|-------|------|---|---|---|----------|
| 22.10. | | | GAS | | | | K | | | | | |