

Unterstützen Sie die CAPNETZ-Forschung und helfen Sie langfristig

Spendenkonto:

Empfänger: CAPNETZ STIFTUNG
Kontonummer: 150 934 891
Bankleitzahl: 250 500 00
Norddeutsche Landesbank Hannover

Kontakt:

CAPNETZ STIFTUNG
Geschäftsstelle
Medizinische Hochschule Hannover
Carl-Neuberg-Str. 1
30625 Hannover
Tel. (0511) 532 44 47
Stiftung@capnetz.de
www.capnetz.de

Bei Spenden über 100 Euro versehen Sie bitte den Überweisungsbeleg im Feld des Verwendungszwecks mit dem Vermerk „Spende“ und Ihrer vollständigen Anschrift. So können wir Ihnen eine Spendenbescheinigung für Ihre Steuererklärung zukommen lassen.

Für Spenden bis 100 Euro benötigt das Finanzamt lediglich eine Kopie des Kontoauszuges mit dem Vermerk „Spende“.

Die Einhaltung des Datenschutzes ist uns dabei größte Verpflichtung.

05-2009 - 2000 - staurmer@artifax.com

Lungenentzündung

Ihre
Spende
kann
Leben
retten



Kompetenznetz
Ambulant Erworbene
Pneumonie



GEFÖRDERT VOM

Bundesministerium
für Bildung
und Forschung



Kompetenznetz
Ambulant Erworbene
Pneumonie

Was ist CAPNETZ?

CAPNETZ ist ein deutschlandweites Forschungsnetzwerk, welches die Verbesserung der Versorgung von Patienten mit ambulant erworbener Lungenentzündung zum Ziel hat. In diesem Netzwerk arbeiten Ärzte in ausgewählten Kliniken und niedergelassene Hausärzte und Fachärzte zusammen. Die gemeinnützige CAPNETZ STIFTUNG ist Trägerin dieses Forschungsverbundes.



Warum brauchen wir diese Forschung?

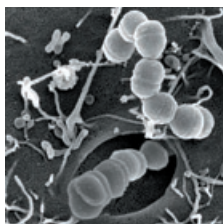

Pneumokokken, häufige Erreger der Lungenentzündung, durch das Elektronenmikroskop 10.000fach vergrößert

Die ambulant erworbene Lungenentzündung ist eine häufige Volkskrankheit. Schätzungsweise erkranken in Deutschland 400.000 bis 680.000 Menschen pro Jahr, von denen ein erheblicher Anteil im Krankenhaus behandelt werden muss. Die Sterblichkeit ist auch heutzutage immer noch hoch.

Aus diesem Grund führt CAPNETZ

klinisch tätige Ärzte und Forscher aus verschiedenen Spezialgebieten zusammen. Wichtiges Ziel ist es, die Zusammenarbeit der führenden Forschungseinrichtungen zum Thema Lungenentzündung zu intensivieren und fortlaufend zu verbessern. Neueste Erkenntnisse werden frühzeitig an die Ärzte weiter geleitet und kommen dem Patienten unmittelbar zugute.

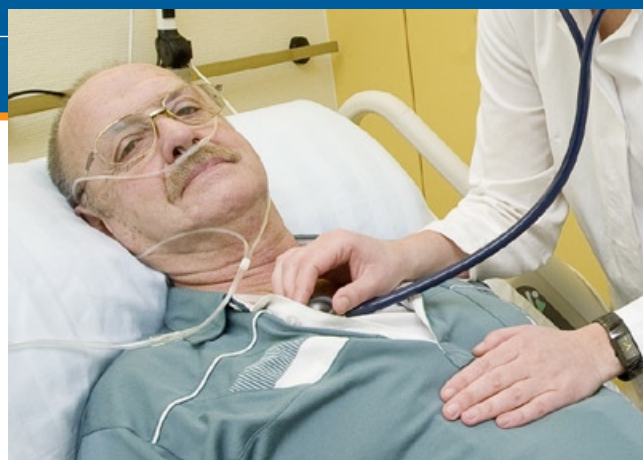

Fachgerechte Betreuung und gezielte Medikation sind entscheidend, um eine ambulant erworbene Lungenentzündung zu heilen.

Mit Ihrem Beitrag ermöglichen Sie es, die Forschungsarbeit voranzutreiben und Leben zu retten.

Wie können Sie Ihren Beitrag leisten?

Bitte unterstützen Sie unsere Forschung mit einer Überweisung auf das angegebene Spendenkonto.

Wie werden die Spenden eingesetzt?

Mit Ihrer Spende werden verschiedene Forschungsprojekte finanziert, die beispielsweise eine noch frühzeitigere und sicherere Diagnose der Lungenentzündung ermöglichen und die verantwortlichen Erreger und deren Resistenzentwicklung gegenüber Antibiotika untersuchen. Außerdem sollen effektivere und nebenwirkungsärmere Therapieformen entwickelt werden. Alle Projekte haben das Ziel, die Versorgung und die Überlebenschancen von Patienten mit Lungenentzündung zu verbessern.