

Patientenbehandlung durch
MHH-Zahnmedizinstudierende

**Wir suchen
Sie!**



**ASTA
DER MHH**

Unser Behandlungsspektrum:

Zahnerhaltung...

- 🦷 Füllungstherapie
- 🦷 Wurzelkanalbehandlung
- 🦷 Einlagefüllung
(Inlay/Teilkrone)
- 🦷 Parodontitis-Behandlung
- 🦷 Kinderbehandlung

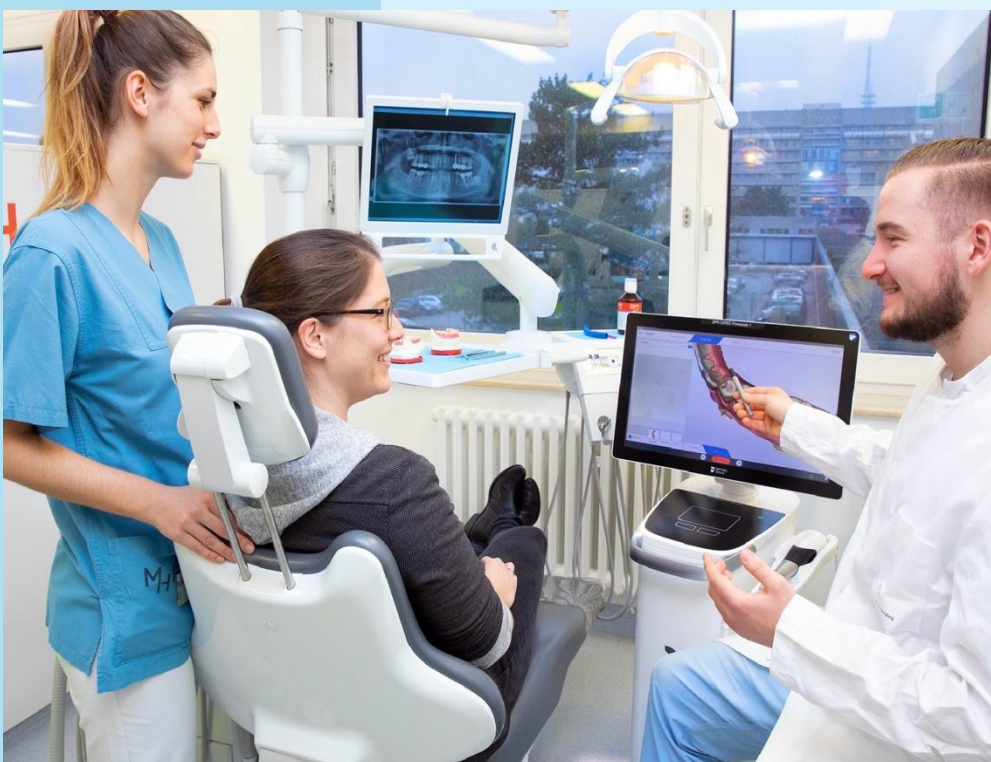

© Pressestelle MHH, Kaiser, 2020

Prothetik...

- 🦷 Festsitzender Zahnersatz
(z.B. Kronen und Brücken)
- 🦷 Herausnehmbarer
Zahnersatz (z.B. Total- und
Teilprothesen, etc.)
- 🦷 Schienentherapie



© MHH, Bünermann, 2024

So finden Sie uns:

Zentrum Zahn-, Mund- und
Kieferheilkunde
MHH – Gebäude K20
Carl-Neuberg-Straße 1,
30625 Hannover

Anfahrt mit der Bahn:

Haltestelle Misburger Str.
U4 Richtung Roderbruch

Und so geht's:

Kommen Sie **Mo-Fr: zwischen 8-11:30 Uhr**
(Zahnerhaltung) oder **8-11:30 Uhr**
(Prothetik), **Mo-Do: 13-15 Uhr** (Prothetik)
in den Aufnahmedienst/die offene
Sprechstunde der Klinik. Melden Sie sich
hierfür mit Ihrer Versicherungskarte beim
Pförtner der ZMK.

Für weitere Informationen:

<https://studental.de>
studiendekanat.zahnmedizin@mh-hannover.de

© Fachgruppe Zahnmedizin

