

ORGANIGRAMM CTC NACH AMG, TPG, AMWHV

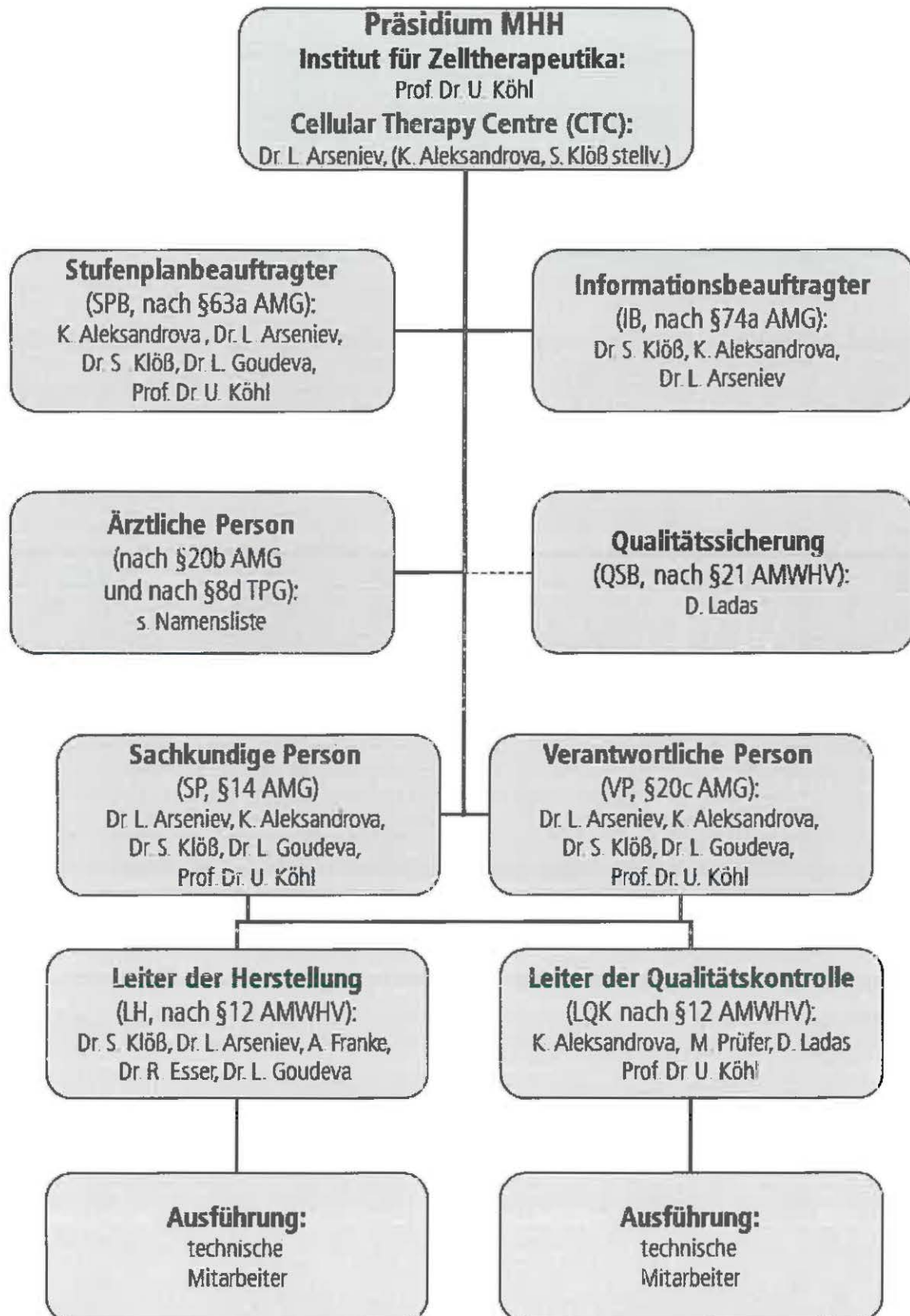



Liste (alphabetisch) der ärztlichen Personen nach §20b AMG und nach §8d TPG

KLINIK FÜR HÄMATOLOGIE, HÄMOSTASEOLOGIE, ONKOLOGIE UND STAMMZELLTRANSPLANTATION	KLINIK FÜR PÄDIATRISCHE HÄMATOLOGIE UND ONKOLOGIE
Direktor: Prof. Dr. med. A. Ganser	Direktor: Prof. Dr. med. Christian Kratz
1. Prof. Dr. med. Matthias Eder 2. Dr. Steve Ehrlich 3. Prof. Dr. med. Arnold Ganser 4. Prof. Dr. Christian Könecke 5. Dr. Dr. Michael Stadler	1. Dr. Rita Beier 2. PD Dr. med. Britta Maecker-Kolhoff 3. Prof. Dr. Martin Sauer

Zuordnung (alphabetisch) der CTC Mitarbeiter inkl. Sachkenntnis nach §15 AMG (s. auch sGAA Liste vom 23.06.2020)

NAME, VORNAME, TITEL	SACHKENNTNIS NACH AMG	SP	LH	LQK	SPB	IB	BEMERKUNG
1. Aleksandrova, Krasimira	§ 15 (3) S. 3 Nr. 2 § 15 (3) S. 3 Nr. 4 § 15 (3) S. 5 § 15 (3a) S. 2 Nr. 1 § 15 (3a) S. 2 Nr. 2 § 15 (3a) S. 2 Nr. 4 § 20c (3)	x		x	x	x	stellvertretend Leiterin CTC
2. Arseniev, Lubomir, Dr.	§ 15 (3) S. 3 Nr. 2 § 15 (3) S. 3 Nr. 4 § 15 (3) S. 5 § 15 (3a) S. 2 Nr. 1 § 15 (3a) S. 2 Nr. 2 § 15 (3a) S. 2 Nr. 4 § 20c (3)	x	x		x	x	Leiter CTC
3. Franke, Ariane	§ 12 AMWHV		x				
4. Goudeva, Liia, Dr.	§ 15 (3) S. 3 Nr. 2 § 15 (3) S. 3 Nr. 4 § 15 (3a) S. 2 Nr. 2 § 20c (3)	x	x		x		
5. Klöß, Stephan, Dr.	§ 15 (3) S. 3 Nr. 4 § 15 (3a) S. 2 Nr. 1 § 15 (3a) S. 2 Nr. 2 § 15 (3a) S. 2 Nr. 4 § 20c (3)	x	x		x	x	stellvertretend Leiter CTC
6. Köhl, Ulrike, Prof., Dr.	§ 15 (3) S. 3 Nr. 4 § 15 (3a) S. 2 Nr. 1 § 15 (3a) S. 2 Nr. 2 § 15 (3a) S. 2 Nr. 4 § 20c (3)	x		x	x		Institutsdirektorin
7. Ladas, Diana	§ 12 AMWHV § 21 AMWHV			x			QSB
8. Esser, Ruth, Dr.	§ 12 AMWHV		x				
9. Prüfer, Maren	§ 12 AMWHV			x			